

34 018 000 GROHTHERM ERGOMIX THERMOSTAT-WASCHTISCHBATTERIE, 1/2"

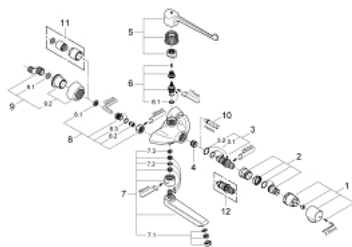

ERSATZTEILE, Mai 2007 – jetzt

- 1: Temperaturwählgriff (Bestell-Nr. 47409000)
- 2: Anschlagring und Reguliermutter (Bestell-Nr. 47278000)
- 3: Thermoelement 1/2" (Bestell-Nr. 47450000)
- 3.1: O-Ring Ø21 x Ø2 (Bestell-Nr. 0599900M)
- 3.2: O-Ring Ø24 x Ø2 (Bestell-Nr. 0119600M)
- 4: Sitz (Bestell-Nr. 01460000)
- 5: Armhebel 250 mm (Bestell-Nr. 47410000)
- 6: Oberteil 1/2" und Armhebel (Bestell-Nr. 47117000)
- 6.1: O-Ring Ø18,2 x Ø1,7 (Bestell-Nr. 0392400M)
- 7: Gussauslauf (Bestell-Nr. 13138000)
- 7.1: Laminar-Strahlregler (Bestell-Nr. 13960000)
- 7.2: Dichtung (Bestell-Nr. 0128500M)
- 7.3: Anschlagbegrenzer (Bestell-Nr. 0974000M)
- 8: Rückflussverhinderer (Bestell-Nr. 47189000)
- 8.1: Schmutzfangsieb (Bestell-Nr. 0726400M)
- 8.2: Rückflussverhinderer (Bestell-Nr. 08565000)
- 8.3: O-Ring Ø17 x Ø2 (Bestell-Nr. 0305500M)
- 9: S-Anschluss (Bestell-Nr. 12058000)
- 9.1: Dichtung (Bestell-Nr. 0138600M)
- 9.2: Rosette (Bestell-Nr. 45545000)
- 10: Steckschlüssel (Bestell-Nr. 19070000)*
- 11: Verlängerungsset, 30 mm (Bestell-Nr. 46238000)*
- 12: Thermoelement 1/2" für vertauschte Wasserwege (Bestell-Nr. 47282000)*

*Sonderzubehör

34 018 000 GROHTHERM ERGOMIX THERMOSTAT-WASCHTISCHBATTERIE, 1/2"

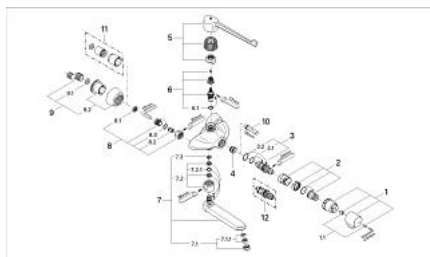

ERSATZTEILE, Januar 1999 – Mai 2007

- 1: Temperaturwählgriff (Bestell-Nr. 47409000)
- 1.1: Griffbefestigung (Bestell-Nr. 47277000)
- 2: Anschlagring und Reguliermutter (Bestell-Nr. 47278000)
- 3: Thermoelement 1/2" (Bestell-Nr. 47450000)
- 3.1: O-Ring Ø21 x Ø2 (Bestell-Nr. 0599900M)
- 3.2: O-Ring Ø24 x Ø2 (Bestell-Nr. 0119600M)
- 4: Sitz (Bestell-Nr. 01460000)
- 5: Armhebel 250 mm (Bestell-Nr. 47410000)
- 6: Oberteil 1/2" und Armhebel (Bestell-Nr. 47117000)
- 6.1: O-Ring Ø18,2 x Ø1,7 (Bestell-Nr. 0392400M)
- 7: Gussauslauf (Bestell-Nr. 13138000)
- 7.1: Laminar-Strahlregler (Bestell-Nr. 13960000)
- 7.2: Dichtung (Bestell-Nr. 0128500M)
- 7.3: Anschlagbegrenzer (Bestell-Nr. 0974000M)
- 8: Rückflussverhinderer (Bestell-Nr. 47189000)
- 8.1: Schmutzfangsieb (Bestell-Nr. 0726400M)
- 8.2: Rückflussverhinderer (Bestell-Nr. 08565000)
- 8.3: O-Ring Ø17 x Ø2 (Bestell-Nr. 0305500M)
- 9: S-Anschluss (Bestell-Nr. 12058000)
- 9.1: Dichtung (Bestell-Nr. 0138600M)
- 9.2: Rosette (Bestell-Nr. 45545000)
- 10: Steckschlüssel (Bestell-Nr. 19070000)*
- 11: Verlängerungsset, 30 mm (Bestell-Nr. 46238000)*
- 12: Thermoelement 1/2" für vertauschte Wasserwege (Bestell-Nr. 47282000)*

*Sonderzubehör